

TÜV NORD Mobilität GmbH & Co. KG

Schaden- und Wertgutachten

Emil Mechau Str. 2 38723 Seesen Tel.: 0160 888 3319 Fax: 0511 998669-2003

e-Mail: jnaumann@tuev-nord.de www.tuev-nord.de



EINGEGANGEN

12. Sep. 2016

TÜV NORD Mobilität GMBH & Co. KG • Emil Mechau Str. 2 • 38723 Seesen

Proventura GmbH
Höllweg 3-7

37077 Göttingen

erstellt durch : Jens Naumann
Handy : 0160 888 3319

Datum : 08.09.2016

Gutachten

0320W6M128

Bei Rückfragen bitte angeben!

Betreff : Rücknahme

Auftrag vom : 08.09.2016

Besichtigungsdatum / -ort : 08.09.2016 / TÜV Station Göttingen 1
Besichtigt durch : Jens Naumann
Anwesend : keiner

Bewertungsergebnis:

| | | |
|--|-----|----------|
| Händlerereinkaufswert ohne Umsatzsteuer | EUR | 84,03 |
| Umsatzsteuer 19 % | EUR | 15,97 |
| Händlerereinkaufswert mit Umsatzsteuer | EUR | 100,00 |
| Händlerverkaufswert ohne Umsatzsteuer | EUR | 1.071,43 |
| Umsatzsteuer 19 % | EUR | 203,57 |
| Händlerverkaufswert mit Umsatzsteuer | EUR | 1.275,00 |
| Reparaturkosten ohne Umsatzsteuer | EUR | 7.633,00 |
| Umsatzsteuer | EUR | 1.450,27 |
| Reparaturkosten mit Umsatzsteuer | EUR | 9.083,27 |

Gutachten Nr.: 0320W6M128

Datum: 08.09.2016

Technische Daten und Fahrzeugbeschreibung

Fahrzeugart : Transporter
Aufbauart : Kastenwagen, 4-türig
Fabrikat : CITROEN
Typ / Untertyp : Jumper / Jumper 33 L2H2
Fahrzeug-Ident-Nummer : VF7YBBMFB11457356
Hubraum / Leistung : 2198 ccm / 88 kW
Motorart / Zylinder / Motorbauart : Diesel Kat / 4-Zylinder / Reihe
Abgascode : EU4
Plätze : 2
KBA-Nr.: : 3001
Reifendimension vorn / hinten : 215/70 R 15C / 215/70 R 15C
Reifenfabrikat : Michelin
Reifenart : Sommer-Reifen / Winter-Reifen

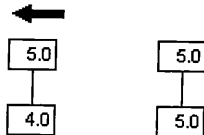

Profiltiefe in (mm) :
Reifenzustand : verkehrssicher
Anzahl der Achsen : 2
Erstzulassung : 28.08.2008
Laufleistung abgelesen : 128547 km
Farbe : weiss
Lackart : Uni

TÜV NORD Mobilität GmbH & Co. KG

Schaden- und Wertgutachten

Emil Mechau Str. 2 38723 Seesen Tel.: 0160 888 3319 Fax: 0511 998669-2003

e-Mail: jnaumann@tuev-nord.de www.tuev-nord.de



Gutachten Nr.: 0320W6M128

Datum: 08.09.2016

AUFTRAGS-NR: 0320W6M128

SCHLÜSSEL-NR: 20144740

F A H R Z E U G B E W E R T U N G

SCHADENNUMMER:

FZ-HALTER / AUFTRAGGEBER:

BESICHTIGUNGSDATUM / ORT: 08.09.2016 / TÜV STATION GÖTTINGEN 1

AMTLICHES KENNZEICHEN:

ART / AUFBAU: TRP / HOCHR. KASTEN

HERSTELLER: CITROEN
TYP: JUMPER
AUSFÜHRUNG: JUMPER 33 L2H2
FAHRZEUG IDENT NR: VF7YBBMFB11457356

FARBE: WEISS
TÜREN: 4

MOTORART: DIESEL MIT KATALYSATOR
HUBRAUM / LEISTUNG: 2.198 CCM / 88 KW
ZYLINDER / SCHADSTOFFKLASSE: 4 / EU4

ERSTE / LETZTE ZULASSUNG: 28.08.2008 /

GESAMTLAUFLEISTUNG: 128.547 KM ABGELESEN

| BEREIFUNG | | MILLIMETER |
|-----------|---------------|------------|
| V-ACHSE: | 215/70 R 15 C | 4.0 5.0 |
| H-ACHSE: | 215/70 R 15 C | 5.0 5.0 |

* FORTSETZUNG SIEHE FOLGESEITE(N) *

| | | |
|-----------------------|---------|----------|
| VERKAUFSWERT MIT MWST | EUR**** | 1.275,00 |
| ENTHALTENE MWST | EUR**** | 203,57 |
| EINKAUFSWERT MIT MWST | EUR**** | 100,00 |
| ENTHALTENE MWST | EUR**** | 15,97 |

SEESSEN , DEN 08.09.2016

SYSTEM AUDATEX

Gutachten Nr.: 0320W6M128

Datum: 08.09.2016

AUFTRAGS-NR: 0320W6M128

SCHLÜSSEL-NR: 20144740

SERIEN - AUSSTATTUNG

ABS; ASR (ANTRIEBSSCHLUPFREGELUNG); ABLAGEFACH IM ARMATURENBRETT RECHTS; AIRBAG FAHRERSEITE; AUßENSPIEGEL, INKL. SEITLICHER BLINKLEUCHTE; BORDCOMPUTER; BREMSASSISTENT, MECHANISCH; DREHZAHLMESSER; FENSTERHEBER ELEKTRISCH VORN; GETRIEBE: 6-GANG-GETRIEBE; HECKTÜR (DOPPELFLÜGEL), GESCHLOSSEN; KOPFSTÜTZEN (2); LACKIERUNG: UNI-LACKIERUNG; LEITERGESTELL HINTER DEM FAHRERSITZ; POLSTER: STOFF; RADIOVORRÜSTUNG (KABEL UND ANTENNE); REIFEN: 215/70 R 15; REIFEN: RADZIERBLENDEN; SCHMUTZFÄNGER HINTEN; SERVOLENKUNG; SITZE: BEIFAHREREINZELSITZ MIT ARMLEHNE UND LORDOSENSTÜTZE; SITZE: FAHRERSITZ IN LÄNGSRICHTUNG UND HÖHE VERSTELLBAR; STECKDOSE (12 VOLT) IM LADERAUM; STECKDOSE (12 VOLT) IN DER MITTELKONSOLE; TÜREN: SEITLICHE SCHIEBETÜR RECHTS UNVERGLAST; VERZURRÖSEN (8 STÜCK) IM LADERAUM; WARTUNGSINTERVALLANZEIGE; WEGFAHRSPERRE; WÄRMESCHUTZVERGLASUNG; ZENTRALVERRIEGELUNG MIT HOCHFREQUENZFERNBEDIENUNG;

SONDER - ZUBEHÖR

AUßENSPIEGEL ELEKTR. VERSTELLBAR, BEHEI.; FEDERVERSTÄRKUNG HINTEN (DOPPELFEDERBLATT); SITZE: BEIFAHRERDOPPELSITZBANK; SITZE: FAHRER- UND BEIFAHRERSITZ BEHEIZBAR; TRENNWAND, VERGLAST MIT SCHIEBEFENSTER;

FEHLENDES/MODIFIZIERTES - ZUBEHÖR

SERIEN BEREIFUNG

V-ACHSE: 225/70 R 15 Q
H-ACHSE: 225/70 R 15 Q

MONTIERTE BEREIFUNG

V-ACHSE: 215/70 R 15 C LI: (SO) 4.0 mm RE: (SO) 5.0 mm
H-ACHSE: 215/70 R 15 C LI: (WO) 5.0 mm RE: (WO) 5.0 mm

SO=SOMMER-ORIGINAL
WO=WINTER-ORIGINAL

KORREKTUREN

BESONDERE VERWENDUNG
FIRMENFAHRZEUG
NOTWENDIGE REPARATUREN

SYSTEM AUDATEX

TÜV NORD Mobilität GmbH & Co. KG

Schaden- und Wertgutachten

Emil Mechau Str. 2 38723 Seesen Tel.: 0160 888 3319 Fax: 0511 998669-2003

e-Mail: jnaumann@tuev-nord.de www.tuev-nord.de



Gutachten Nr.: 0320W6M128

Datum: 08.09.2016

AUFTRAGS-NR: 0320W6M128

SCHLÜSSEL-NR: 20144740

ERGEBNIS: DIE AUF DEN 08.09.2016 BEZOGENE BEWERTUNG DES VORSTEHEND
BESCHRIEBENEN FAHRZEUGES HAT AUF DER BASIS DES JEWEILS
GÜLTIGEN SCHWACKE-MARKTBERICHTES, UNTER BERUECKSICHTIGUNG DER
OERTLICHEN MARKTLAGE UND ALLER SONSTIGEN WERTBEEINFLUSSENDEN
FAKTOREN ZU FOLGENDEM ERGEBNIS GEFUEHRT:

| | | |
|-----------------------|---------|----------|
| VERKAUFSWERT MIT MWST | EUR**** | 1.275,00 |
| ENTHALTENE MWST | EUR**** | 203,57 |
| EINKAUFSWERT MIT MWST | EUR**** | 100,00 |
| ENTHALTENE MWST | EUR**** | 15,97 |

SEESSEN , DEN 08.09.2016

SYSTEM AUDATEX

Gutachten Nr.: 0320W6M128

Datum: 08.09.2016

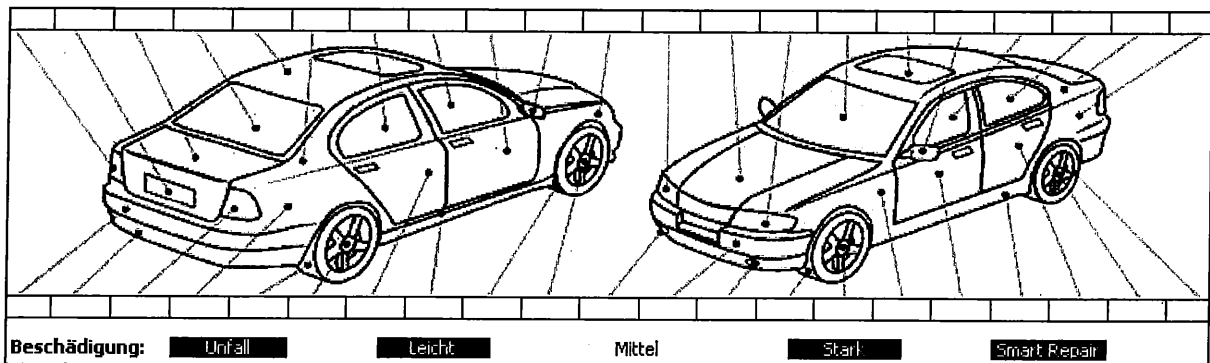

Fahrzeugzustandsbewertung für Kennzeichen FIN VF7YBBMFB11457356

| Lfd. Nr. | Bezeichnung - Reparaturart | Rep-Kosten ca. EUR (o.MwSt) |
|--------------------------------|--|--------------------------------|
| <u>Allgemeinzustand</u> | | |
| 1 | Verbandkasten fehlt - ersetzen | 20,00 |
| 2 | HU kein Nachweiß Kostenausweitung möglich - ersetzen | 150,00 |
| 3 | Fahrzeugunterlagen fehlt - Prüfen | |
| <u>Karosserie</u> | | |
| 4 | Einstiege li / re verschürft Korrosion - instandsetzen | 300,00 |
| 5 | Seitenteil li Korrosion - instandsetzen | 400,00 |
| 6 | Tür vo li Korrosion - instandsetzen | 200,00 |
| 7 | Laderaum verschürft verformt Korrosion - instandsetzen | 300,00 |
| 8 | Hecktür gerissen verschürft Korrosion - instandsetzen | 400,00 |
| 9 | Seitenteil re verformt Korrosion - instandsetzen | 500,00 |
| 10 | Dach verformt korrosion - instandsetzen | 250,00 |
| 11 | C-Säule li eingedrückt - instandsetzen | 150,00 |
| 12 | Motorhaube Korrosion - instandsetzen | 250,00 |
| <u>Anbauteile</u> | | |
| 13 | Halter Anhängerdose gebrochen - instandsetzen | 100,00 |
| 14 | Stoßfänger vo gebrochen - ersetzen | 208,00 |

TÜV NORD Mobilität GmbH & Co. KG

Schaden- und Wertgutachten

Emil Mechau Str. 2 38723 Seesen Tel.: 0160 888 3319 Fax: 0511 998669-2003

e-Mail: jnaumann@tuev-nord.de www.tuev-nord.de



Gutachten Nr.: 0320W6M128

Datum: 08.09.2016

| | | |
|----|--|-------|
| 15 | Radhaus vorne gebrochen - ersetzen | 69,00 |
| 16 | Radkappe vorne gebrochen - ersetzen | 47,00 |

Verglasung/Beleuchtung

| | | |
|----|--|--------|
| 17 | Scheinwerfer blind / angelaufen - ersetzen | 641,00 |
| 18 | Blinklicht Spiegel links gebrochen - ersetzen | 45,00 |
| 19 | Scheibenwischer verschlissen - ersetzen | 52,00 |
| 20 | Rücklicht links ohne Funktion - Prüfen | 40,00 |
| 21 | Nebelschlussleuchte ohne Funktion - Prüfen | 40,00 |

Innenraum/Kofferraum

| | | |
|----|---|--------|
| 22 | Innenraum verschmutzt - reinigen | 200,00 |
| 23 | Ablage Fahrerhausdach gebrochen - ersetzen | 170,00 |

Mechanik/Motorraum

| | | |
|----|---|--------|
| 24 | Feststellbremse ohne Funktion Kostenausweitung möglich - Prüfen | 450,00 |
| 25 | Batterie tiefstentladen - Prüfen | 120,00 |
| 26 | Wartung überfällig Kostenausweitung möglich - erneuern | 450,00 |
| 27 | Abgasanlage unsachgemäß befestigt - instandsetzen | 70,00 |
| 28 | Schalldämpfer korrosion - ersetzen | 412,00 |
| 29 | Federdämpfer unsachgemäß - ersetzen | 280,00 |
| 30 | Bremsbelag HA verschlissen - ersetzen | 154,00 |
| 31 | Bremse VA eingelaufen verschlissen - ersetzen | 565,00 |
| 32 | Fehlermeldung Lenkung Kostenausweitung möglich - Prüfen | 400,00 |
| 33 | Fehlermeldung Türen Kostenausweitung möglich - Prüfen | 200,00 |

| | | |
|-----------|---------------------|---------|
| Endsummen | ca. ohne MwSt (EUR) | 7633,00 |
| 19% MwSt | | 1450,27 |

TÜV NORD Mobilität GmbH & Co. KG

Schaden- und Wertgutachten

Emil Mechau Str. 2 38723 Seesen Tel.: 0160 888 3319 Fax: 0511 998669-2003

e-Mail: jnaumann@tuev-nord.de www.tuev-nord.de



Gutachten Nr.: 0320W6M128

Datum: 08.09.2016

Endsummen

ca. incl. MwSt (EUR)

9083,27

Gutachten Nr.: 0320W6M128

Datum: 08.09.2016

Fahrzeugdaten-Unterlagen

Es lagen keine Fahrzeugdokumente vor.

Fahrzeug-Identifizierungs-Nummer (FIN)

Die Fahrzeug-Identifizierungs-Nummer (FIN) wurde am Fahrzeug abgelesen. Dem Unterzeichner lagen keine Unterlagen zur Prüfung der Fahrzeugdaten vor.

Besichtigungsbedingungen

Die Besichtigungsbedingungen waren zur Beurteilung des Fahrzeuges ausreichend.

Zur Untersuchung des Fahrzeuges stand eine Auffahrrampe bzw. Grube zur Verfügung.

Das Fahrzeug war zum Zeitpunkt der Besichtigung verschmutzt.

Probefahrt / Probelauf

Es wurde eine eingeschränkte Probefahrt (bis ca. 15 Km/h) auf dem Betriebsgelände mit dem in Rede stehenden Fahrzeug durchgeführt.

Ein Probelauf der Antriebsmaschine des in Rede stehenden Fahrzeuges wurde durchgeführt.

Zusätzliche Ausstattung

Für das Fahrzeug waren 2 Fahrzeugschlüssel vorhanden.

Vorschäden

Am Fahrzeug wurden nicht reparierte Vorschäden festgestellt.

Eine stichprobenartige Lackdickenmessung ergab Auffälligkeiten.

Die linke Fahrzeugseite weist erhöhte Lackwerte auf.

Besonderes / Sonstiges

Der im Gutachten festgestellte Fahrzeugzustand bezieht sich nur auf die festgestellten Schäden oder Mängel, die über die normale Abnutzung entsprechend der Laufzeit/Laufleistung bzw. über das übliche Verschleißmaß hinausgehen.

Die Besichtigung umfasste eine äußere Inaugenscheinnahme des Fahrzeuges ohne die Demontage von Verkleidungsteilen etc.

Die letzte Inspektion war bei Km-Stand 42699 am 21.05.2010.

Schlusswort

Das vorliegende Rücknahmegutachten wurde erstellt durch den Sachverständigen

TÜV NORD Mobilität GmbH & Co. KG

Schaden- und Wertgutachten

Emil Mechau Str. 2 38723 Seesen Tel.: 0160 888 3319 Fax: 0511 998669-2003

e-Mail: jnaumann@tuev-nord.de www.tuev-nord.de



Gutachten Nr.: 0320W6M128

Datum: 08.09.2016

Herrn Jens Naumann.

Der Sachverständige für Unfall-, Schaden und Wertgutachten

Seesen, 08.09.2016

A handwritten signature in black ink, appearing to read "Jens Naumann", written over a faint circular stamp or seal.

Jens Naumann.

Das Rücknahmegutachten umfasst - 18 - Seiten incl. der Lichtbildanlage.

Dieses Rücknahmegutachten wurde elektronisch erstellt und ist auch ohne Unterschrift gültig.

Gutachten Nr.: 0320W6M128

Datum: 08.09.2016



Bild 1



Bild 2

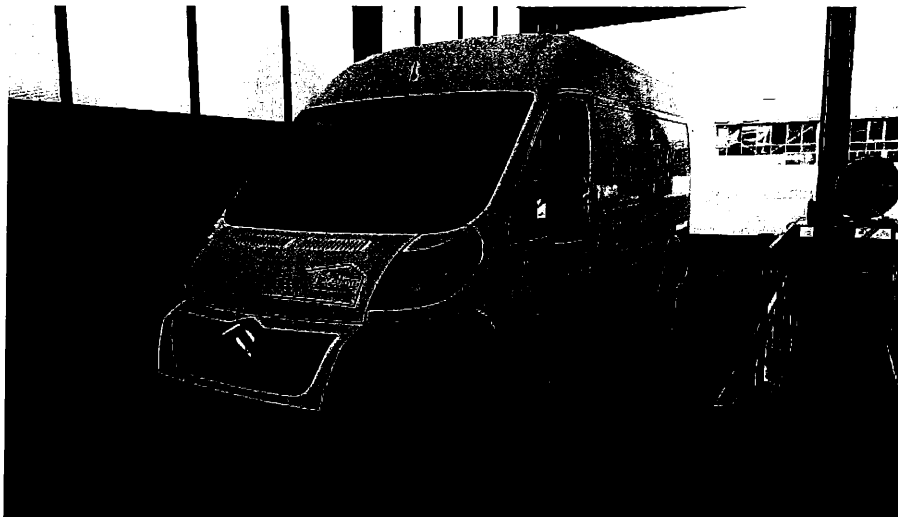

Bild 3

Gutachten Nr.: 0320W6M128

Datum: 08.09.2016

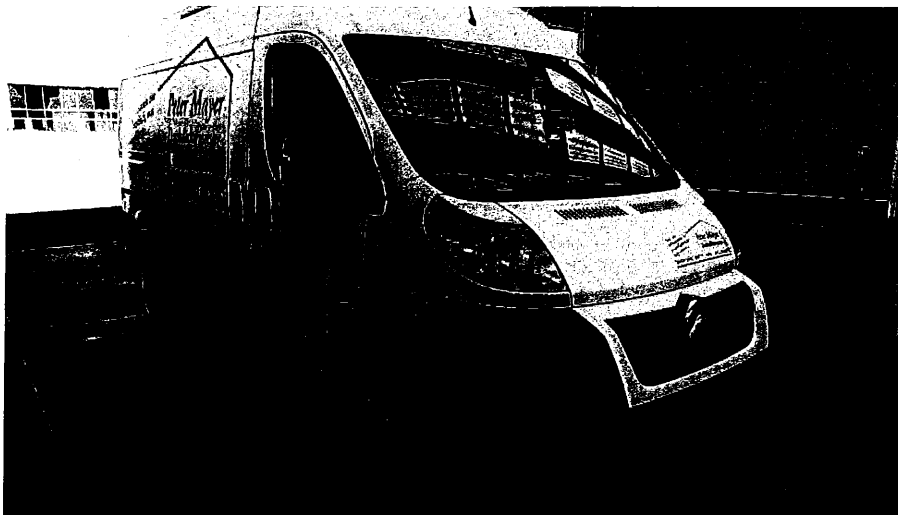

Bild 4



Bild 5



Bild 6

Gutachten Nr.: 0320W6M128

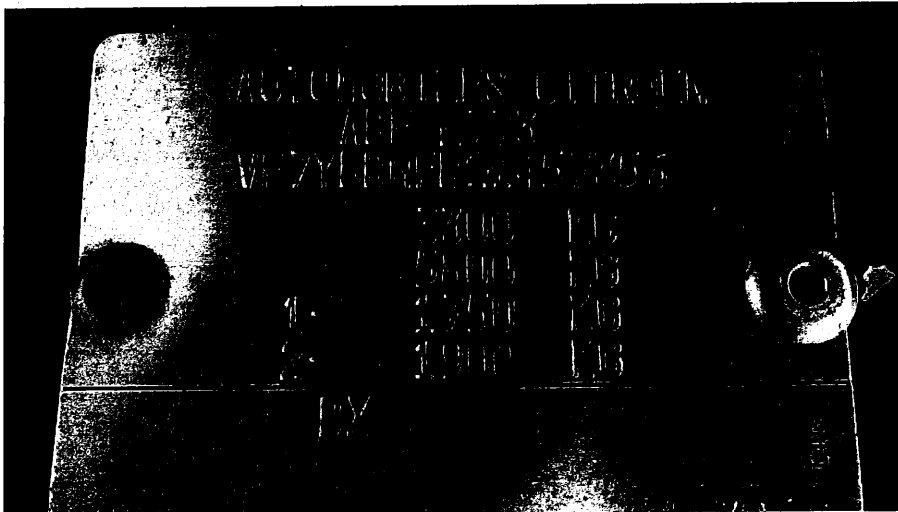
Datum: 08.09.2016



Bild 7



Bild 8

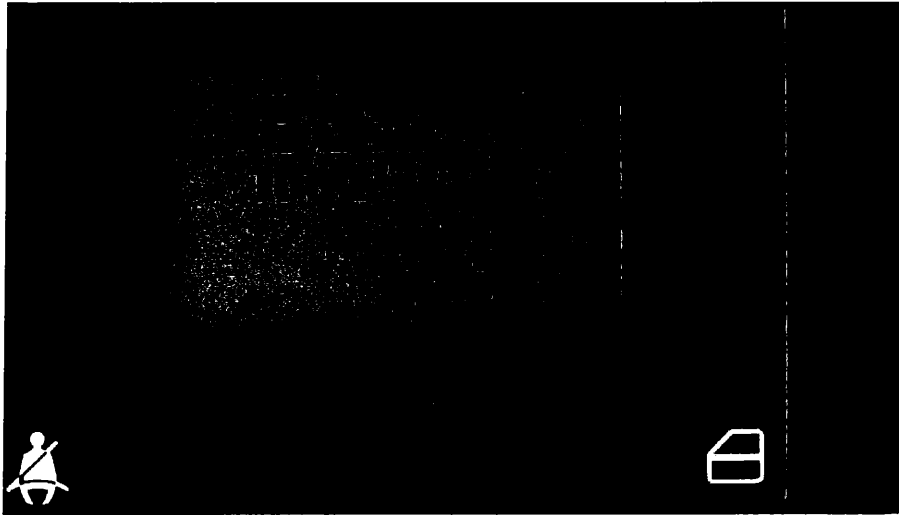

Bild 9

Gutachten Nr.: 0320W6M128

Datum: 08.09.2016

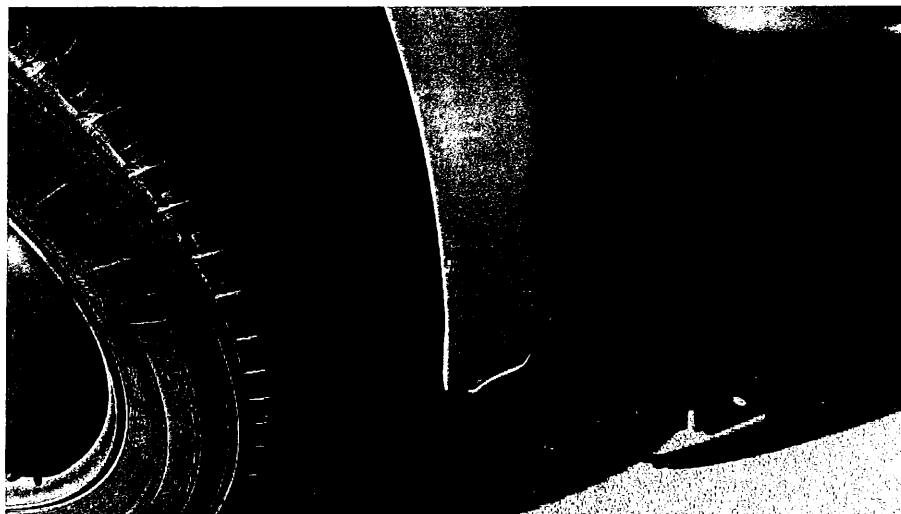

Bild 10



Bild 11

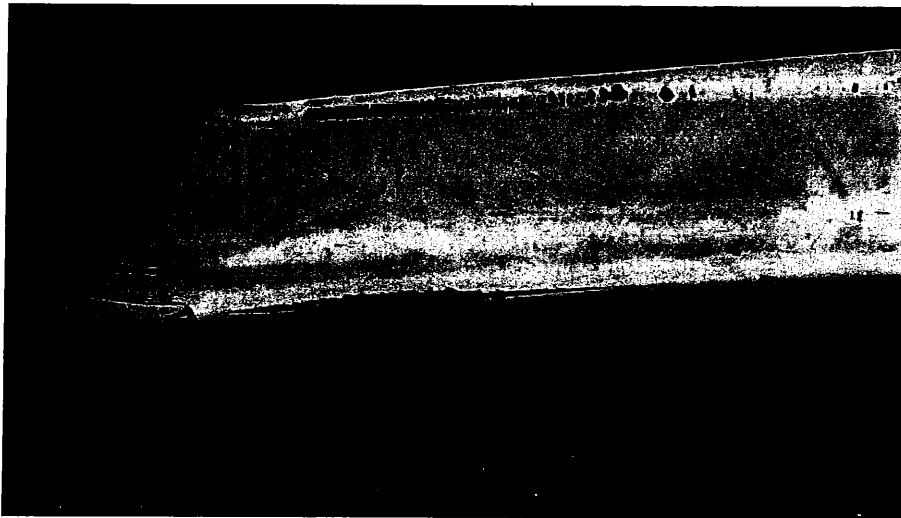

Bild 12

Gutachten Nr.: 0320W6M128

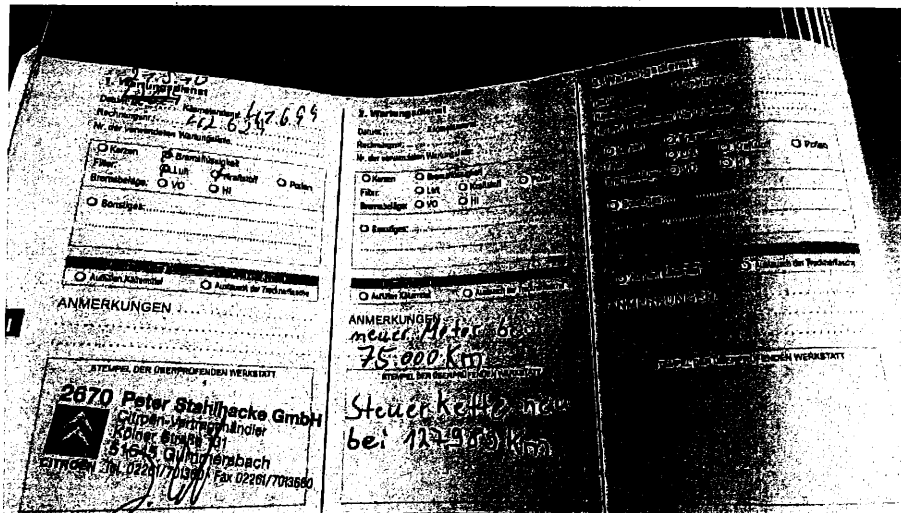
Datum: 08.09.2016

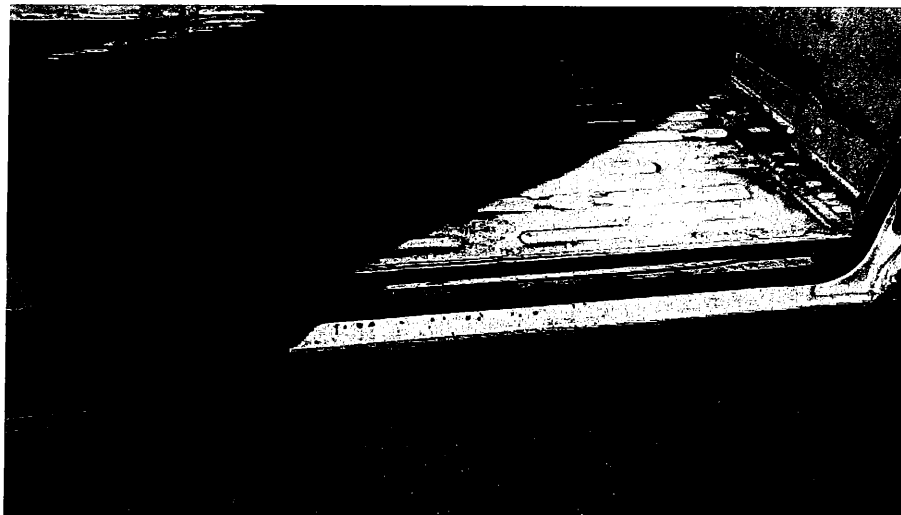

Bild 13



Bild 14



Bild 15

Gutachten Nr.: 0320W6M128

Datum: 08.09.2016

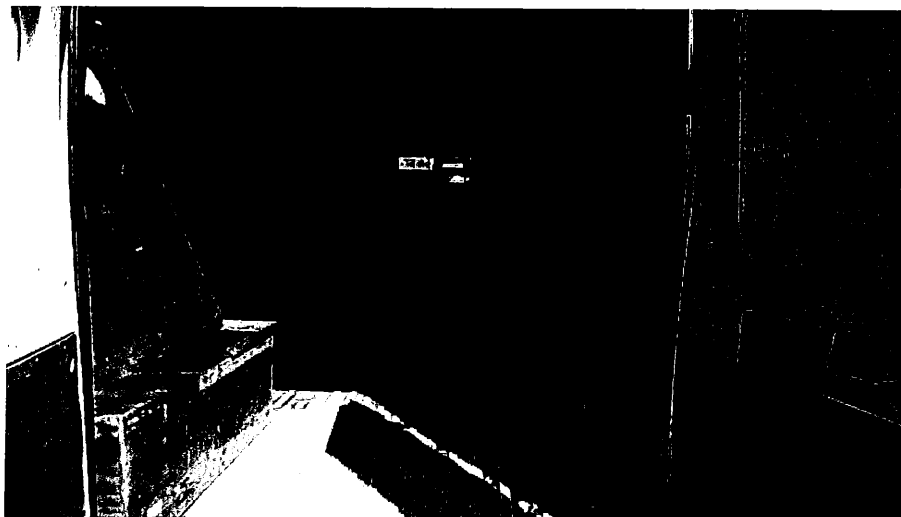

Bild 16



Bild 17



Bild 18

Gutachten Nr.: 0320W6M128

Datum: 08.09.2016



Bild 19



Bild 20

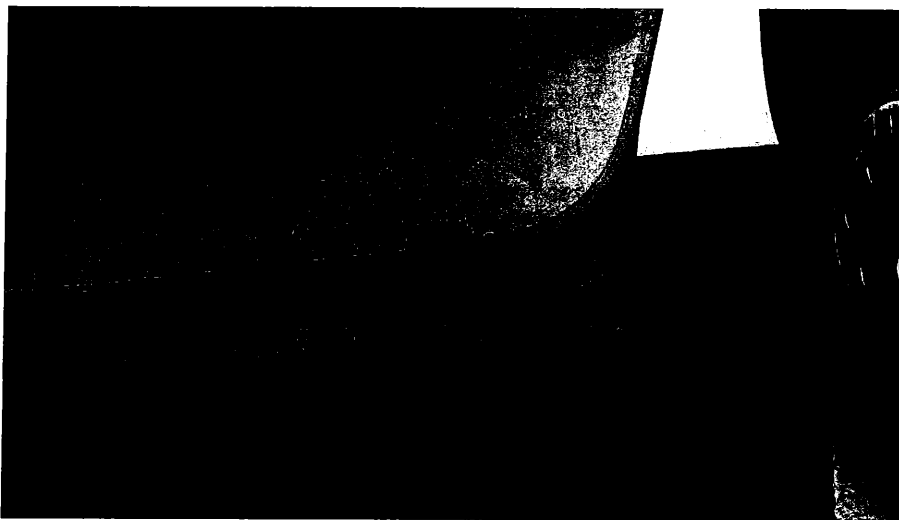

Bild 21

Gutachten Nr.: 0320W6M128

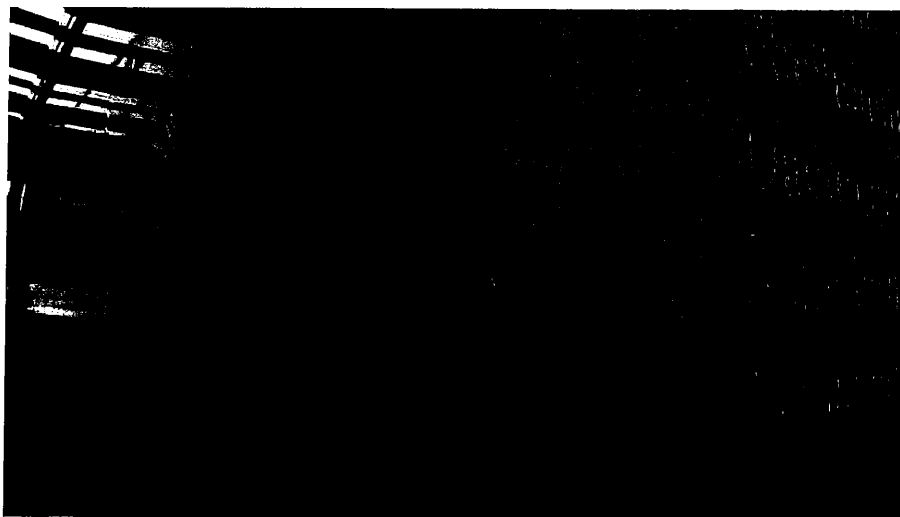
Datum: 08.09.2016



Bild 22



Bild 23

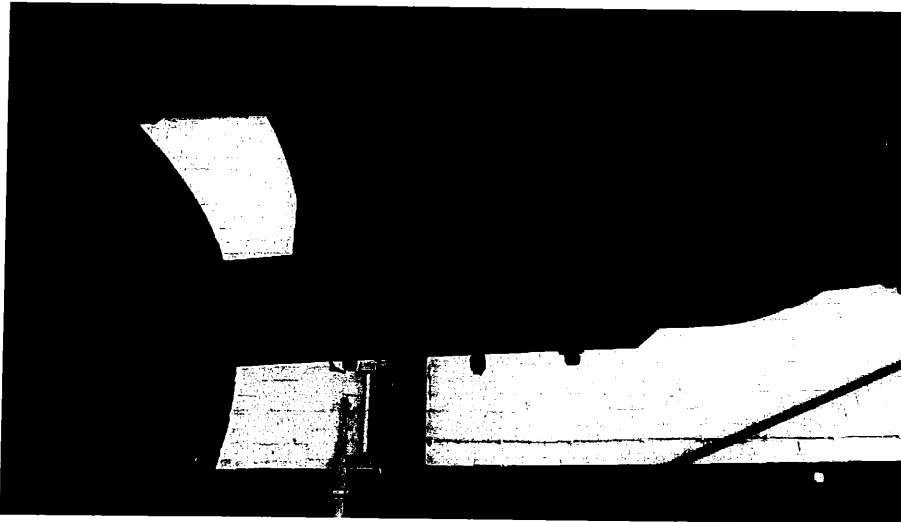
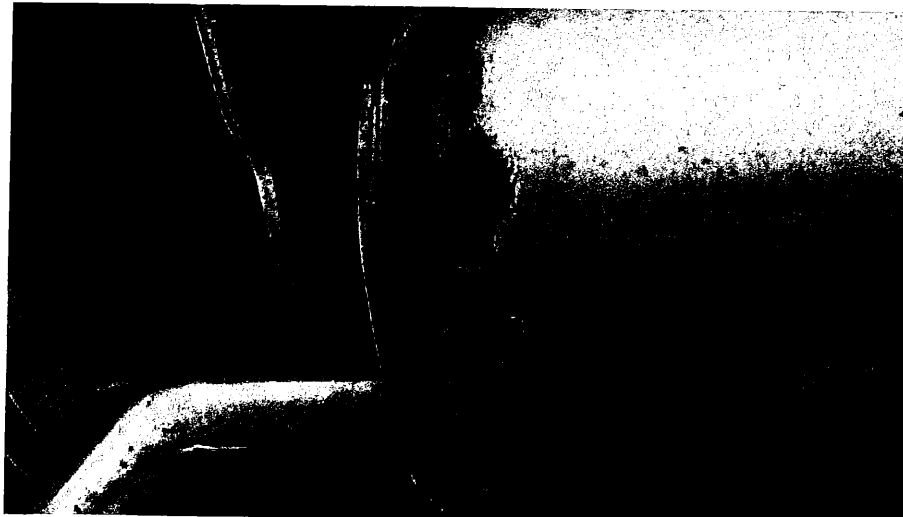

Bild 24